



0474 60 41 58
info@drivewell.be



Afspraak maken

Een afspraak maak je steeds met het **examen­centrum**, tenzij je begeleiding wenst van een rijinstructeur.

Dan maak je een afspraak via de **rijschool**.



Examen-centrum

Bedrijventerrein ZUID III
Industrielaan 26,
9320 Erembodegem

www.sbat.be
053 66 47 26



Rijschool

Burchtstraat 2, 9300 Aalst
Stationsstraat 214, 9450 Haaltert

www.drivewell.be
info@drivewell.be
0474 60 41 58

**Goed voorbereid
naar het
praktijkexamen !**

B

Een voorsprong van bij het begin!



Vorbereiding

Je moet steeds **20 min. voor aanvang** van het examen aanwezig zijn op het examen­centrum. Meld je aan met een correct voertuig en de nodige documenten. Het examen kost €39.

Examenvoertuig	Documenten
<ul style="list-style-type: none"> • 4 wielen en ten minste 3 zitplaatsen • Veiligheidsgordels • L-teken achteraan • Tweede achteruitkijkspiegel (of rechterbuitenspiegel indien gesloten koetswerk) • Geen oldtimer, handelaarsplaat, proefrittenplaat of transitplaat • Camera's en sensoren zijn toegelaten • Het voertuig mag zichzelf niet parkeren op het examen 	<p>Voertuig</p> <ul style="list-style-type: none"> • Verzekeringsbewijs • Keuringsbewijs • Inschrijvingsbewijs <p>Kandidaat</p> <ul style="list-style-type: none"> • Identiteitskaart • Voorlopig rijbewijs (of bewijs van afgifte bij verval) • Indien nodig een attest van de rijschool <p>Begeleider</p> <ul style="list-style-type: none"> • Identiteitskaart • Rijbewijs

Risicoperceptietest

De risicoperceptietest wordt afgelegd **voor** de proef op de openbare weg.

De test zal nagaan of de kandidaat de verschillende potentiële gevaren op de weg tijdig kan herkennen en correct kan inschatten. De test bestaat uit **5 kortfilmpjes** gevolgd door de vraag "Wat heb je gezien?". Let op! Meerdere antwoorden kunnen correct zijn: minimum 1, maximum 3.

Je moet **minimum 6 op 10 halen** wil je slagen voor je test. Het resultaat van de proef wordt pas meegedeeld na de proef op de openbare weg, ook als je hierop niet geslaagd bent.



Oefen gratis op :

www.mijnrijbewijs.eu

Voorafgaande controles

Voorafgaand aan de proef op de openbare weg worden de technische controles van het voertuig uitgevoerd.

De examinator verzoekt je om **uit te leggen** hoe je een correcte **zithouding** aanneemt en uw **achteruitkijkspiegels** correct instelt, en om uw **veiligheidsgordel** aan te doen.

Systematische controles



- Ontwaseming vooraan en ontvriezing achteraan
- Gebruik van de lichten (standlichten – dimlichten – grootlichten – mistlichten)
- Geluidstoestel
- Richtingaanwijzers
- Remlichten

Steekproefsgewijze controles



- Controle slijtage van de banden
- Aantonen controle bandenspanning
- Aantonen motorolie
- Aantonen remvloeistof
- Aantonen koelvloeistof
- Aantonen product ruitenwissers



“ Succes is altijd afhankelijk van een nauwkeurige voorbereiding en zonder die voorbereiding is falen een feit ”

Confucius

Proef op de openbare weg

De computer kiest voor jou de verplichte doorgangspunten, de **examinator geeft aanduiding** omtrent de te volgen weg. Zolang hij niets zegt, volg je de rijbaan waarop je je bevindt. Wanneer je van richting moet veranderen, naar links of naar rechts, zal de examinator dit tijdig melden, behalve tijdens het onderdeel “Zelfstandig rijden”. **De examinator zal je nooit in een valstrik lokken.** Je dient wel het verkeersreglement op te volgen.

Tijdens de proef op de openbare weg zal, gedurende **10 à 15 minuten**, je vaardigheid om **zelfstandig te rijden** eveneens beoordeeld worden. De examinator mag het onderdeel zelfstandig rijden op elk moment onderbreken om het op een later moment opnieuw te laten aanvangen.

Navigatiesysteem

- Het navigatiesysteem moet je zelf voorzien.
- De kandidaat of begeleider mag dit instellen.
- Verboden rijrichtingen en/of verkeerde snelheidsaanduidingen moet je zelf gezien hebben.
- De examinator mag steeds de instructies overnemen in alle omstandigheden waarin hij dit nodig acht.

Wegwijzers

- Indien je niet over een navigatiesysteem beschikt of dit niet wenst te gebruiken.
- De richting wordt aangegeven die je moet volgen.
- Kan verschillende richtingen zijn verspreid tijdens de volledige proef op de openbare weg.



Waar wordt op gelet ?

- Correcte bediening voertuig
- Vlotte doorstroming
- Juiste plaats op de openbare weg
- Defensief rijgedrag
- Aangepaste snelheid
- Correcte richtings-verandering
- Toepassing voorrangsgeregels
- Correct inhalen en kruisen
- Gedrag tegenover andere weggebruikers
- Energie-efficiënt rijgedrag

Manoeuvres

Alle manoeuvres worden uitgevoerd op de **openbare weg**. Je zal **2 van de volgende 3** door lottrekking gekozen manoeuvres in beweging moeten uitvoeren:

Keren in een smalle straat



- De volledige breedte van de rijbaan gebruiken, alsook parkeerplaats en gelijkgrondse bermen.
- Geen gebruik maken van fietspaden, trottoir of opritten.

In rechte lijn achteruit rijden



- Examinator zal plaats aanduiden.
- 20 meter op continue wijze achteruit rijden.
- 1x herpositioneren mag.
- Stoppen bij achterligger.

Parkeren

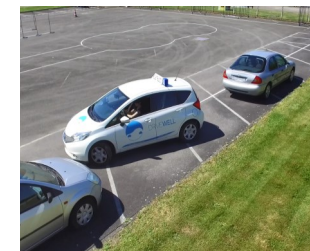

Fileparkeren (links of rechts)

- Vloeiende S – beweging
- 1x herpositioneren mag.

OF

Haaks parkeren (voorwaarts of achterwaarts)

- Vrije keuze van opstellen voertuigen
- Hoeft niet in één beweging uitgevoerd te worden.

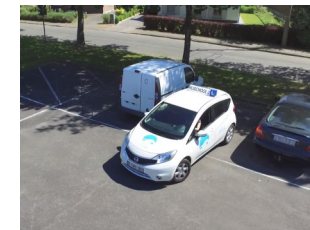

Burchtstraat 2, 9300 Aalst
Stationsstraat 214, 9450 Haaltert
0474 60 41 58
info@drivewell.be
www.drivewell.be